Wat gëllt am Fall vun der Isolatioun & der Quarantän?

<table>
<tr><th></th><th>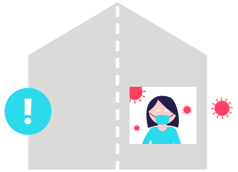
Isolatioun
fir Persounen, déi an engem PCR-Test oder Selbsttest positiv sinn</th><th>
Quarantän
fir Persounen, déi a Kontakt mat engem Infizéierte waren</th></tr>
<tr><td>Wéi laang?</td><td>7 komplett Deeg nom Datum vum Optriede vun de Symptomer oder dem positiven Testresultat (PCR- oder zertifiéierten Antigène-Test)</td><td rowspan="4">D'Gesondheetsdirektioun <u>recommandéiert</u>, wärend 7 Deeg nom potenziell infektiéise Kontakt:
• de Kontakt mat vulnerabele Persounen ze evitéieren;
• Är Kontakter ze limitéieren (vermeit Fester a Mënschenusammlungen);
• eng Mask, wa méiglech vum Typ FFP2, wärend där Zäit ze droen;
• sech reegelméisseg selwer ze testen. Mir recommandéieren Iech, 5 Deeg laang nom leschten Héichrisikokontakt en Antigène-Selbsttest ze maachen.</td></tr>
<tr><td>Wat maachen?</td><td>doheem bleiwen a sech vun deenen anere Leit do isoléieren (wann dat net méiglech ass › Mask droen)</td></tr>
<tr><td>Wien ass betraff?</td><td>geimpften an net geimpfte Persounen</td></tr>
<tr><td>Ausnam</td><td>D'Isolatioun ka virum Oflaf vun den 7 Deeg ofgeschloss ginn, wann déi infizéiert Persoun 2 Antigène-Selbsttester an engem Ofstand vun op d'mannst 24 Stonnen duerchféiert an d'Resultat bei béiden Tester negativ ausfält. Dat gëllt fir geimpften an net geimpfte Persounen.</td></tr>
</table>