RU

Важная информация о поствакцинальном периоде

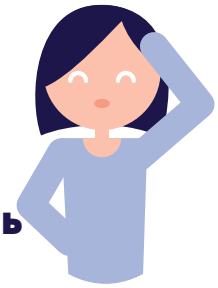

Что мне нужно делать после вакцинации?

- В зависимости от используемой вакцины могут быть необходимы две дозы: Проверьте, записались ли Вы на прием для получения второй дозы вакцины в центре вакцинации. Соблюдение сроков необходимо для гарантии высокой эффективности вакцины.
- Иммунитет вырабатывается в течение первых недель после полной вакцинации. Поэтому Вы не будете тотчас защищены от COVID-19!
- Есть вероятность того, что Вы сможете заразить людей из Вашего ближайшего окружения COVID-19. Продолжайте соблюдать меры безопасности.
- Продолжайте участвовать в масштабном тестировании, даже если Вы вакцинированы.

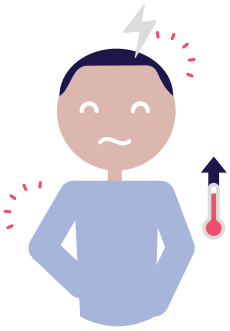

Что мне нужно делать в случае возникновения побочных эффектов?

- Вакцины, как и другие лекарственные препараты, могут вызывать побочные эффекты.
- Наиболее часто встречаются следующие побочные эффекты: боль в месте инъекции, усталость, головная боль, ломота, озноб, боли в суставах и температура.
- Если у Вас появились побочные эффекты, **сообщите о них Вашему врачу или** обратитесь в аптеку. Это касается любых нежелательных реакций, которые, по Вашему мнению, могут быть связаны с введенной Вам вакциной. Вы также можете непосредственно сообщить о них через национальную систему передачи информации: **https://gd.lu/3DL2gh**
- Информацию о вакцине можно найти на сайте **covidvaccination.lu** в рубрике **InfoVAXX**.

Не прекращайте выполнять привычные действия и соблюдайте

меры безопасности

Информация о тромбозе

Минимальный риск тромбоза после вакцинации вакцинами Vaxzevria® (AstraZeneca) или Janssen (Johnson & Johnson)

Нетипичные случаи образования сгустков крови с небольшим уровнем тромбоцитов были зафиксированы у лиц, вакцинированных вакцинами Vaxzevria® или Janssen.

Риск возникновения таких побочных эффектов крайне низкий, но, тем не менее, Вам следует обратить внимание на появление возможных симптомов, чтобы немедленно пройти курс лечения для выздоровления и во избежание осложнений.

Какие вероятные симптомы тромбоза, вызванного вакцинацией?

- одышка
- боль в груди
- отек ног
- непрекращающаяся боль в животе
- неврологические симптомы, такие как, непрекращающаяся сильная головная боль или нарушение зрения
- мельчайшие пятна крови под кожей за пределами места инъекции

Что мне нужно делать при возникновении этих симптомов??

Вы должны немедленно посетить дежурного врача, если у Вас появится хотя бы один из вышеуказанных симптомов в течение нескольких недель после инъекции. Свяжитесь с Вашим лечащим врачом. Вы также можете связаться с дежурной медицинской службой.

В экстренных случаях звоните по номеру экстренной службы 112.

Вы также можете сообщить о побочных эффектах через национальную систему передачи информации: **https://gd.lu/3DL2gh**

Источники: Европейское агентство лекарственных средств, Управление здравоохранения, 10.05.2021